

Anmeldung für die Evangelische Kindertagesstätte Reichelsheim, Heidelberger Str. 9a

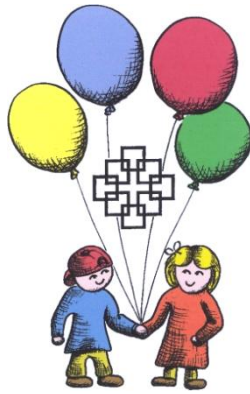

Name des Kindes: _____ Vorname: _____

Geburtsdatum: _____ Ort: _____

Konfession: _____ Nationalität: _____

Anschrift: _____

Telefon: _____

Name des Vaters: _____ Name der Mutter: _____

Hiermit melde ich mein Kind in der Evangelischen Kita an.

Wunschtermin: _____

Bitte vermerken Sie die gewünschten Betreuungszeiten im angehängten Formular.

Ort, Datum: _____ Unterschrift: _____

Evangelische Kindertagesstätte, Heidelbergerstr. 9a, 64385 Reichelsheim

Formblatt zur individuellen Berechnung der Betreuungsgebühren ab 1. August 2018 - Kita

Familienname.....**Vorname des Kindes**.....

Adresse.....**Geburtsdag**.....

Modell 1	Kosten	Mo	Di	Mi	Do	Fr	Summe
7.00-12.30	0,00 € <i>27,5 Wo.Std.</i>						
Modell 2	Kosten						
7.00-16.30 Zzgl. Essen	79,10 € <i>47,5 Wo.Std.</i>						
7.00-16.00, Zzgl. Essen	67,80 € <i>45 Wo.Std.</i>						
Modell 4	Kosten						
2x7.00-12.30 3x7.00-16.30 Zzgl. Essen	42,94 € <i>39,5 Wo.Std.</i>						

Essen 3,50€ tgl.

Zusätzliche Kosten im Monat:

Obst / Gemüse	7,50 €
Getränke	2,00 €
Portfolio	1,00 €
Beratung	2,00 €
Geschwisterermäßigung Günstigster Beitrag wird um 50% ermäßigt	
Gesamtbetrag im Monat	... €

Die Abrechnung der tatsächlich eingenommenen Mahlzeiten erfolgt im darauf folgenden Monat zusammen mit dem Einzug des Elternbeitrages durch die Regionalverwaltung.

Der Betreuungsvertrag wurde durchgelesen und anerkannt. Beginn des Vertrags.....

Reichelsheim, den.....

Unterschrift der Leitung

Unterschrift der Erziehungsberechtigten

.....

.....

Evangelische Kindertagesstätte, Heidelbergerstr. 9a, 64385 Reichelsheim

Formblatt zur individuellen Berechnung der Betreuungsgebühren ab 1. August 2018 - Krippe

Familienname.....Vorname des Kindes.....

Adresse.....Geburtstag.....

Die Betreuungsgebühren sind wie folgt festgesetzt:

Modell der Krippe	Kosten
<input type="checkbox"/> 7.00-15.00 40 Wo.St.	290,00 € ab 3. Geburtstag 45,20€
<input type="checkbox"/> 7.00-16.00 45 Wo.Std.	329,40€ ab 3. Geburtstag 67,80€
Essen	tgl. 3,00 €

Frühstück	8,00 €
Getränke	2,00 €
Portfolio	1,00 €
Geschwisterermäßigung Günstigster Beitrag wird um 50% ermäßigt	
Gesamtbetrag im Monat	... €

Die Abrechnung der tatsächlich eingenommenen Mahlzeiten erfolgt im darauf folgenden Monat zusammen mit dem Einzug des Elternbeitrages durch die Regionalverwaltung.

Der Betreuungsvertrag wurde durchgelesen und anerkannt.

Reichelsheim, den.....

Unterschrift der Leitung

Unterschrift der Erziehungsberechtigten

.....

.....